LE LIEN N°335

Basilique et Paroisse Notre-Dame

Basilique Notre-Dame notredame.nice@orange.fr
04 93 88 73 63 site paroissial : www. notredame-nice.com

1° Janvier 2017 : Fête de Marie, Mère de Dieu

Chant d'ouverture

1. Peuple fidèle, le Seigneur t'appelle:
C'est fête sur terre, le Christ est né !
Viens à la crèche voir le Roi du monde.

R/ En lui viens reconnaître (ter) ton Dieu, ton Sauveur.

2. Verbe, lumière, et Splendeur du Père,
il naît d'une mère, petit enfant.
Dieu véritable le Seigneur fait homme.

Lecture du livre des Nombres (6/22-27

Le Seigneur parla à Moïse. Il dit : « Parle à Aaron et à ses fils. Tu leur diras : Voici en quels termes vous bénirez les fils d'Israël : "Que le Seigneur te bénisse et te garde ! Que le Seigneur fasse briller sur toi son visage, qu'il te prenne en grâce ! Que le Seigneur tourne vers toi son visage, qu'il t'apporte la paix !" Ils invoqueront ainsi mon nom sur les fils d'Israël, et moi, je les bénirai. »

Psaume 66 (67)

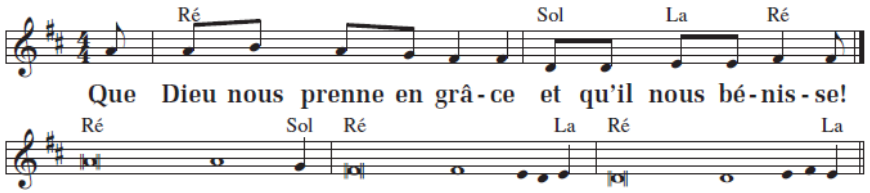

Que ton visage s'illumine pour nous,
et ton chemin sera connu sur la terre,
ton salut, parmi toutes les nations.

Que les nations chantent leur joie,
car tu gouvernes le monde avec justice ;
sur la terre, tu conduis les nations.

La terre a donné son fruit ;
Dieu, notre Dieu, nous bénit.
Que la terre tout entière l'adore !

Vendredi 6 janvier : 19h00 Assemblée catéchuménale

Lecture de la lettre de saint Paul apôtre aux Galates

Frères, lorsqu'est venue la plénitude des temps, Dieu a envoyé son Fils, né d'une femme et soumis à la loi de Moïse, afin de racheter ceux qui étaient soumis à la Loi et pour que nous soyons adoptés comme fils. Et voici la preuve que vous êtes des fils : Dieu a envoyé l'Esprit de son Fils dans nos cœurs, et cet Esprit crie « *Abba !* », c'est-à-dire : Père ! Ainsi tu n'es plus esclave, mais fils, et puisque tu es fils, tu es aussi héritier : c'est l'œuvre de Dieu.

Acclamation de l'Évangile

Alléluia. Alléluia. À bien des reprises, Dieu, dans le passé, a parlé à nos pères par les prophètes ; à la fin, en ces jours où nous sommes, il nous a parlé par son Fils.
Alléluia.

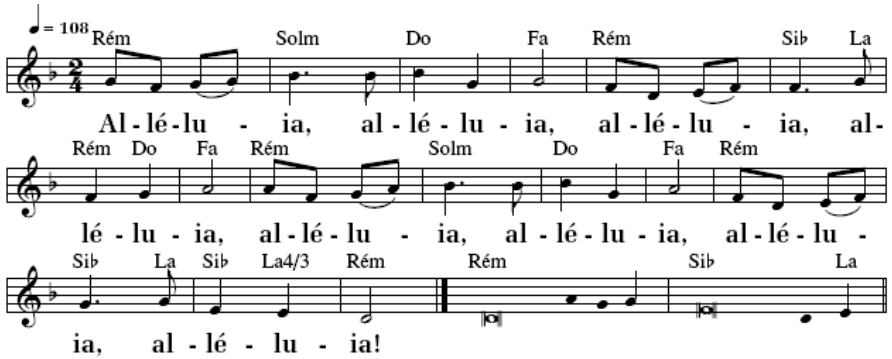

Évangile de Jésus Christ selon saint Luc

En ce temps-là, les bergers se hâtèrent d'aller à Bethléem, et ils découvrirent Marie et Joseph, avec le nouveau-né couché dans la mangeoire. Après avoir vu, ils racontèrent ce qui leur avait été annoncé au sujet de cet enfant. Et tous ceux qui entendirent s'étonnaient de ce que leur racontaient les bergers. Marie, cependant, retenait tous ces événements et les méditait dans son cœur. Les bergers repartirent ; ils glorifiaient et louaient Dieu pour tout ce qu'ils avaient entendu et vu, selon ce qui leur avait été annoncé. Quand fut arrivé le huitième jour, celui de la circoncision, l'enfant reçut le nom de Jésus, le nom que l'ange lui avait donné avant sa conception.

Prière universelle

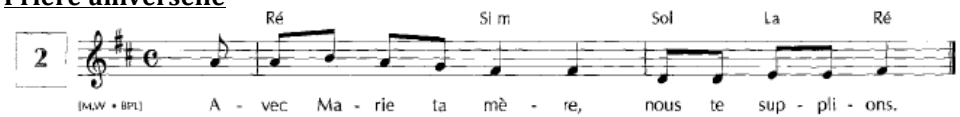

Chant d'action de grâce

Nous te saluons, ô toi notre Dame
Marie, Vierge Sainte que drape le soleil
Couronnée d'étoiles, la lune est sous tes pas
En toi nous est donnée l'aurore du Salut

1 - Marie Eve nouvelle et joie de ton Seigneur, Tu as donné naissance à Jésus le sauveur. Par toi nous sont ouvertes, les portes du jardin
Guide-nous en chemin, étoile du matin.