LE LIEN N°203

Basilique et Paroisse Notre-Dame

Basilique Notre-Dame
04 93 88 73 63
e-mail notredame.nice@orange.fr
site paroissial : http://notredame-nice.fr/

Dimanche 13 juillet 2014 - 15° dimanche ordinaire A

Dans l'évangile saint Matthieu aborde les paraboles. Aujourd'hui nous écoutons celle du semeur, dont Jésus donne lui-même l'explication: la semence est la parole de Dieu (3). La première lecture nous prépare à recevoir cet enseignement, moins par son allusion au semeur qu'en affirmant l'efficacité de la parole du Seigneur (1).
Saint Paul exalte dans l'épître la dimension cosmique de la rédemption: la création tout entière, ravagée par le péché, attend d'avoir part à la gloire de la résurrection (2).

Chant d'ouverture

R/ Sur les chemins du monde le Seigneur a semé le bon grain,
Et dans le cœur des hommes, il viendra récolter sa moisson.

1. Ne ferme pas l'oreille, ne ferme pas ton cœur, écoute le Seigneur: ton blé mûrira.

2. Arrache les épines, arrache les buissons, Écoute le Seigneur: ton blé mûrira.

Lecture du livre d'Isaïe (*55, 10-11*)
Ainsi parle le Seigneur: la pluie et la neige qui descendent des cieux n'y retournent pas sans avoir abreuvé la terre, sans l'avoir fécondée et l'avoir fait germer, pour donner la semence au semeur et le pain à celui qui mange; ainsi ma parole, qui sort de ma bouche, ne me reviendra pas sans résultat, sans avoir fait ce que je veux, sans avoir accompli sa mission.

Psaume 64.

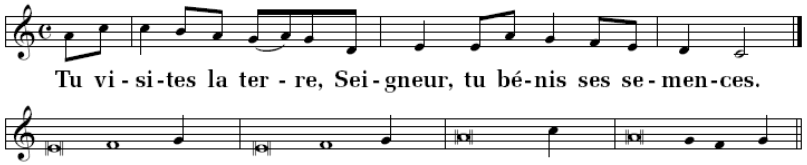

1. Tu visites la terre et tu l'abreuves, tu la combles de richesses;
   les ruisseaux de Dieu regorgent d'eau, tu prépares les moissons.
2. *Ainsi, tu prépares la terre, tu arroses les sillons ;*
   tu aplanis le sol, tu le détrempes sous les pluies, tu bénis les semailles.
3. Tu couronnes une année de bienfaits, sur ton passage ruisselle l'abondance.
   Au désert les pâturages ruissellent, les collines débordent d'allégresse.
4. *Sur ton passage ruisselle l'abondance: les herbages se parent de troupeaux*
   et les plaines se couvrent de blé. Tout exulte et chante!

Lecture de la lettre de St Paul aux Romains (*8, 18-23*)
Frères, j'estime qu'il n'y a pas de commune mesure entre les souffrances du temps présent et la gloire que Dieu va bientôt révéler en nous. En effet, la création aspire de toutes ses forces à voir cette révélation des fils de Dieu. Car la création a été livrée au pouvoir du néant, non parce qu'elle l'a voulu, mais à cause de celui qui l'a livrée à ce pouvoir. Pourtant, elle a gardé l'espérance d'être, elle aussi, libérée de l'esclavage, de la dégradation inévitable, pour connaître la liberté, la gloire des enfants de Dieu. Nous le savons bien, la création tout entière crie sa souffrance, elle passe par les douleurs d'un enfantement qui dure encore. Et elle n'est pas seule. Nous aussi, nous crions en nous-mêmes notre souffrance; nous avons commencé par recevoir le Saint-Esprit mais nous attendons notre adoption et la délivrance de notre corps.

Alléluia (*Mt, 13, 4-23*) Le Semeur est sorti pour semer la Bonne Nouvelle. Heureux qui la reçoit et la fait fructifier! **Alléluia**.

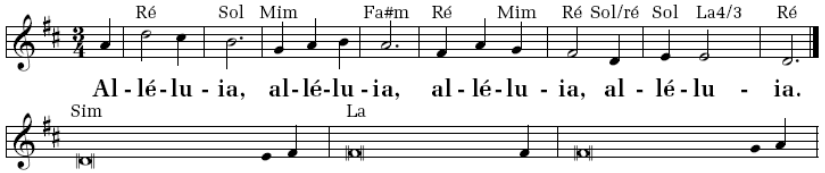

Evangile de Jésus-Christ selon St Jean. (*13, 1-23*) lecture brève
Ce jour-là, Jésus était sorti de la maison et il était assis au bord du lac. Une foule immense se rassembla auprès de lui, si bien qu'il monta dans une barque où il s'assit; toute la foule se tenait sur le rivage. Il leur dit beaucoup de choses en paraboles: « *Voici que le semeur est sorti pour semer. Comme il semait, des grains sont tombés au bord du chemin, et les oiseaux sont venus tout manger. D'autres sont tombés sur le sol pierreux, où ils n'avaient pas beaucoup de terre; ils ont levé aussitôt, parce que la terre était peu profonde. Le soleil s'étant levé, ils ont brûlé, et, faute de racines, ils ont séché. D'autres grains sont tombés dans les ronces; les ronces ont poussé et les ont étouffés. D'autres sont tombés sur la bonne terre et ils ont donné du fruit à raison de cent, ou soixante, ou trente pour un. Celui qui a des oreilles, qu'il entende!,*»

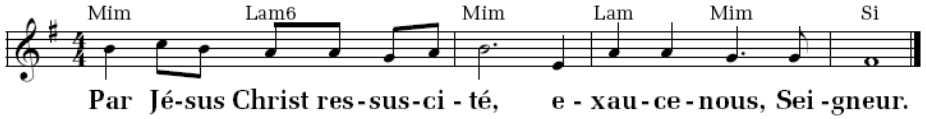

Chant

Comme un souffle fragile, ta Parole se donne.
Comme un vase d'argile, ton amour nous façonne.

1. Ta Parole est murmure comme un secret d'amour,
   Ta Parole est blessure qui nous ouvre le jour.
3. Ta Parole est partage comme on coupe du pain.
   Ta Parole est passage qui nous dit un chemin.

Lundi 14 juillet : 20h Concert d'orgue avec Laurent FIEVET – Entrée libre